

# WinAbacus<sup>©</sup>

Gestione Aziendale Integrata per la PMI

## GESTIONE VENDITE & FATTURAZIONE

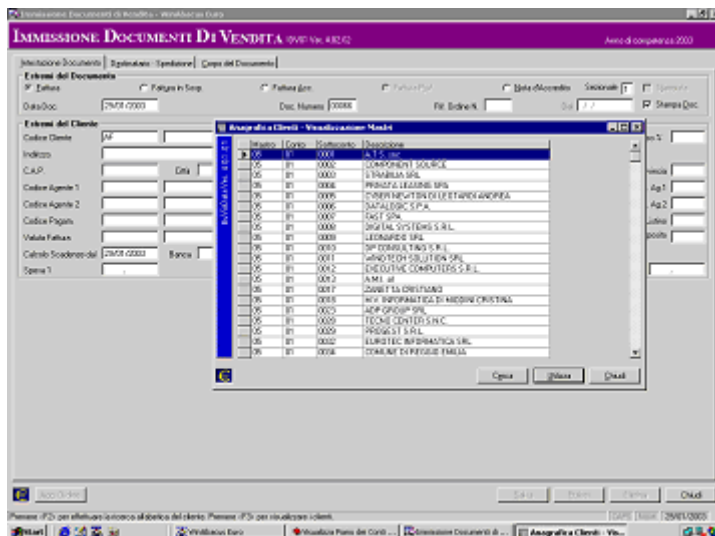

La Gestione delle vendite nel modo più semplice ed efficace per raggiungere nuovi successi.

Il sistema risponde sempre ad ogni domanda.

<b>DDT</b>	Immissione, modifica e stampa documenti di trasporto. I DDT possono essere immessi manualmente o creati in automatico dalla gestione ordini clienti, con gestione dell'evasione parziale. Gestione automatica del lotto di articoli di magazzino derivati dalla produzione o da altra movimentazione.
<b>Documenti di Vendita</b>	Immissione, modifica e stampa documenti di vendita. Sono integrate e gestite le provvigioni di agenti e sub-agenti Funzionalità avanzate per i documenti ricorrenti e ripetitivi.
<b>Fatturazione automatica da DDT</b>	La funzione di fatturazione automatica può essere invocata da DDT, raggruppando o meno i DDT in una o più fatture secondo la necessità. Il raggruppamento è immediato, secondo parametri definiti cliente per cliente.
<b>Lista DDT da Fatturare</b>	Liste di consultazione e lavoro
<b>Provvigioni agenti</b>	Tutte le elaborazioni relative alle provvigioni agenti, cedolino agenti e la stampa della fattura agente e dei resoconti per periodo.
<b>Stampe con aggiornamento in tempo reale</b>	La stampa definitiva dei documenti in tempo reale: Aggiorna il magazzino Aggiorna la contabilità Aggiorna lo scadenziario Aggiorna le statistiche L'aggiornamento avviene in tempo reale, rendendo disponibili i dati con effetto immediato.
<b>Funzioni avanzate</b>	Sono presenti funzioni avanzate per la gestioni di punti vendita, con utilizzo di codici a barre o terminali in radio frequenza.
<b>Gestione listini</b>	Sette listini di vendita cui fare riferimento. Possibile anche la gestione di listini personalizzati per cliente Importazione dei listini fornitori per articoli commerciali. Ricalco e adeguamento automatico dei listini sulla base di indicazioni fornite dall'utente
<b>Altre funzionalità</b>	Per ogni cliente è prevista una rapida visualizzazione di dati statistici significativi, quali l'ammontare complessivo del fatturato o degli sconti nel corso dell'anno di riferimento.
<b>Visualizzazioni avanzate</b>	Visualizzazione avanzate con filtri di interrogazione, consentono l'interrogazione intelligente delle fatture emesse e da emettere, con la creazione di report configurabili dall'utente.
<b>CONFIGURABILITÀ</b>	Moduli DDT e Fatture completamente configurabili direttamente dall'utente All'atto della installazione sono forniti modelli di riferimento per ogni tipo di documento di vendita.

## caratteristiche tecniche

<b>Sistemi operativi</b>	Sono supportati i sistemi operativi MS Windows di fascia professionale, sia nelle versioni Client che Server.
<b>Network</b>	LAN, WAN, Reti Locali Microsoft™ e ogni altra LAN su protocollo TCP/IP Nella multiutenza è consigliata la configurazione di un Dominio con Active Directory. Supporto per Terminal Services, VPN per connettività remota e Macchine virtuali VMware® e Parallels Desktop® per Mac.
<b>Base dati</b>	Basato sulle versioni più avanzate di MS ACCESS, consente di utilizzar subito il sistema senza necessità di Database server dedicati. Archivi importanti con un alto numero di record potranno espandersi su base dati SQL SERVER
<b>Gestione Documentale</b>	Il sistema produce documenti PDF indicizzabili su Standard PDF Adobe™ Supporto MS Office™ o compatibili.
<b>Messaggistica</b>	Integrate le funzioni di messaggistica tra client e di posta elettronica.
<b>Periferiche opzionali</b>	È supportato l'utilizzo di lettori di codici a barre sia per la gestione del punto vendita che per la gestione delle Isole Produttive e l'automatizzazione delle spedizioni.
<b>Security e Privacy</b>	Il sistema fornisce modalità di accesso riservato per le diverse funzionalità, basate sull'autenticazione del Sistema operativo Il Sistema è conforme alle indicazioni del Disciplinare Tecnico della legge sulla Privacy.
<b>Aggiornamenti</b>	Aggiornamenti periodici garantiscono la validità del prodotto. HOTFIX e aggiornamenti critici disponibili direttamente su internet
<b>Licenze</b>	È possibile acquistare i soli moduli che servono, potendo anche successivamente espandere l'installazione. Licenza d'uso annuale o permanente.
<b>Assistenza</b>	Il Supporto tecnico è attivo tutti i giorni lavorativi su linea telefonica dedicata. Chat tecnica pubblica all'indirizzo <a href="http://assistenza.winabacus.chatsystem.it">assistenza.winabacus.chatsystem.it</a> anche da smartphone, sempre disponibile per tutti.

## elenco moduli principali

<b>CONTABILITÀ</b>	Gestione completa della contabilità aziendale, incluse le stampe fiscali, bilanci di verifica, schede contabili e gestione Banche
<b>GESTIONE VENDITE</b>	Gestione completa della fatturazione, inclusi DDT, Fatture dirette e differite, fatture accompagnatorie, documenti ricorrenti
<b>MAGAZZINO</b>	Gestione completa del magazzino, carico e scarico in automatico e in tempo reale. Gestione di depositi interni ed esterni.
<b>CESPITI</b>	Gestione completa dei beni ammortizzabili con stampa del registro cespiti.
<b>STATISTICHE</b>	Statistiche di vendita avanzate con diverse possibilità di dettaglio
<b>SCADENZARIO</b>	Gestione Scadenze Attive e Passive - Selezione Portafogli - Stampa Distinte e Emissione RIBA. Bilancio scadenze.
<b>ORDINI</b>	Preventivazione, Ordini Clienti, Ordini Fornitori e Ordini via WEB Il modulo gestisce in modo completo tutte le fasi di lavoro legate all'emissione degli ordini e alla loro evasione.
<b>PRODUZIONE</b>	Distinta Base a infiniti livelli, Lanci di Produzione, Gestione delle commesse e delle risorse, Centri di costo e di ricavo, tutto quanto serve per gestire al meglio una impresa manifatturiera e gestione delle Commesse
<b>ISOLE PRODUTTIVE</b>	rilevazione automatica dei tempi di lavorazione con consuntivazione Per l'utilizzo di questo modulo è necessario l'uso di lettori di codici a barre
<b>DMS</b> Gestione Documentale Avanzata	Gestione documentale integrata per "ufficio senza carta". Consultazione e memorizzazione dei documenti senza archivi cartacei. Ogni documento può essere salvato e trasformato in formato digitale e direttamente consultato dal normale ambiente di lavoro del gestionale. Emissione automatica di documenti PDF e relativa indicizzazione.
<b>SCHEDULATORE DI PRODUZIONE</b>	Con lo Scheduler è possibile gestire in modo molto efficace la produzione in aree produttive anche complesse.
<b>MULTIAZIENDALE</b>	Con questo modulo è possibile gestire fino a 99 aziende con la stessa installazione. Utile per commercialisti e CED
<b>NETWORK ACCESS</b>	Procedure e dati condivisi tra più utenti contemporaneamente nella rete aziendale. Sicurezza in rete con differenti profili utente. Include l'espansione software per il server e un client
<b>MRP</b>	Pianificazione delle risorse e gestione avanzata degli acquisti. Il modulo fornisce sistemi avanzati di analisi del Fabbisogni. Indispensabile per le aziende che fanno produzione.
<b>VERTICALIZZAZIONI</b>	Il modulo consente l'esportazione a l'aggiornamento automatico di dati verso applicativi specifici e verticalizzazioni sviluppate in proprio.
<b>OFFICE BRIDGE</b>	Collega la base dati ai programmi MS Office™ È compatibile con le versioni MS Office 2000 e superiori.
<b>CLIENT</b>	Sono disponibili pacchetti client di accesso secondo necessità (1, 5, 10, 32, 64,128)

Elenco dei moduli principali: per una informazione più completa consulta [www.winabacus.it/software.asp](http://www.winabacus.it/software.asp)

Microsoft Windows™ è un marchio registrato dalla Microsoft Corporation.